

# TINI MENORCA



Ubicada en lo alto de una ladera, rodeada de pinos y ullastres menorquines, esta casa temporal es la primera fase de un proyecto mayor.

Por la rapidez que se buscaba para disfrutar del paisaje, así como para tener el **menor impacto posible en él se optó por una solución de módulos totalmente industrializados** que llegaron totalmente acabados.

La belleza del lugar invitó a crear una configuración fuera de lo convencional, con recorridos exteriores y pasarelas de acceso, que potencian el contacto de la casa con su entorno y permitió no hacer ningún trabajo de unión in situ.

De manera inteligente, los usos se separan en función de su grado de privacidad y aprovechando las mejores orientaciones para cada espacio. Para ello los módulos, de 3x9,8m, se disponen en T de manera que las zonas comunes, estar-comedor-cocina aprovechan las vistas al mar y la orientación sur, mientras que los dormitorios miran al este, aprovechando la agradable luz del amanecer.

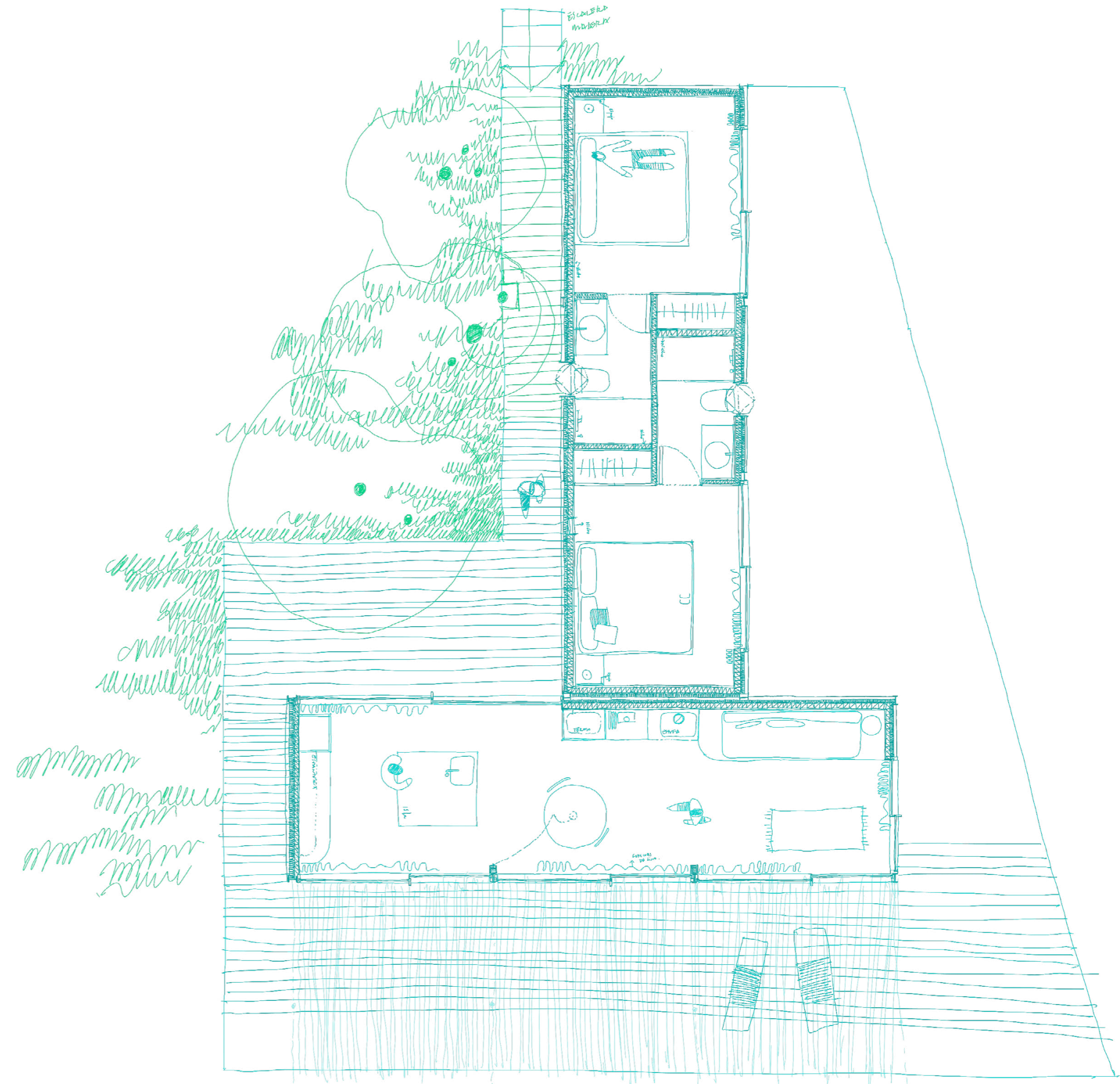

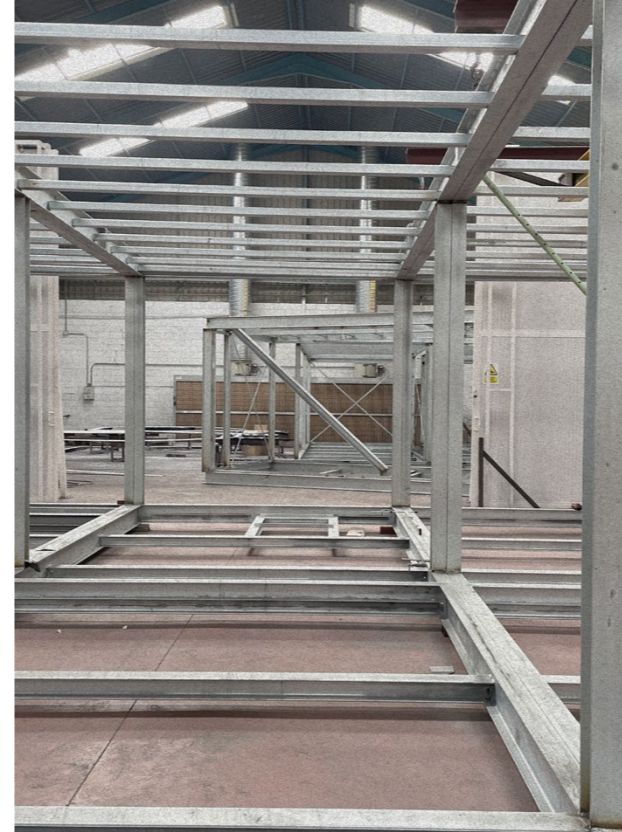

# TINI MENORCA

Además, esta configuración respeta todos los árboles existentes y los incorpora a los recorridos de acceso.

En el clima Mediterráneo es importante crear sombras donde estar fresco, y así lo hemos hecho en este proyecto, añadiendo distintos filtros como la pérgola de cañizo o las cortinas de hilo que se mecen con el viento de la tramontana.

Un lugar donde estar fresco y a resguardo del sol.

